S.E. le Chef Supreme partit en matin avec sa suite pour Gijon

Les Colonnes Carrejo et Navarrete furent chargés d'aller pour l'Armée de l'Estre

Le Commandement en Chef de l'Armée est retiré au Gal. Lopez Commandt. celui de la Division Real au Général de Brigade Fontenelles, et celui de la Division Commandt reste au Gal. Espoz Mina

Le Colonel Santander Adjt. Gal. à l'Etat Maj. Gal. le Lieutenant Colonel d'Etat Major de la Div. Real

Deux ex. Espagnols furent exécutés aujourd'hui comme Espions et Traitres

31. Mai

Aujourd'hui fut publié un Bando qui prescrit des peines sévères aux individus introduits dans l'Armée

Les Generaux Soublette et Antonetty furent dans la journée à Cangas de Onis, et le Corps de la Garde fut changé

Le Quartier Maître Gal. de l'Armée est retiré

Le Colonel Valdés remontat à Oviedo et retiré dans sa Casa

[illegible]

Le canal du Commerce ouvert de la Ville en dehors de la place au Couchant aux Entrées extérieures de trois cents toises vers les Oliviers et Mendillo, et aussi dans la Ville vers le Couvent de Jesus

Le Chef Supreme arrivant

et Duc Moyatino: par la quelle Note le Colonel Renato [illegible]
établir son Quart a Betoyes faisant compter par un Détachement
de la Salina de Stola Dura en Sourme de Tunja, pour y garder
tout l'établissement d'un Gouvernement Provincial a Sutamarca.

Que pour la intercepter de ses correspondances entre Sa
Gouverneur de S.te Fé et le Gal Morillo on apprit que la
partie du Corps de M. Morgueme étoient en Cantonnement entre
et que cinq Du Secours ont rentré la garnison Esp.e de 200 h.
autre Rebelles; et San Fernando: ce point fut fortifié et [illegible]
fut installer au Chap. d'une Armée Esp.e qui avec 600 hommes
de leurs journaux de Boyacabera et détruisent 600 Cavaliers
300 Fusils commandés par Domingo Ramos = Sumemi soupçon
cuentes; prises de Stolen = de prisonniers = son parque [illegible]
[illegible] se retirant sur Tunja, ayant laissé au Del
dans le village d'Angel trente cinq Patriots
au Pont Sonora: se retirent pour le combat
Sur le Gal Guerrero revint le Corps de M. Ximenez
pour le Gal Villavicencio entrant à San Carlos faisant
dans la province et retirant se sur Pontevedra

23. Mai

Le matin [illegible] le Chef Espagnol avec une grande
retirant avec [illegible]
[illegible] Cavalerie qui les suivait de
[illegible] étant [illegible] route ne font
[illegible] et un [illegible] [illegible] leur revint [illegible]
[illegible] [illegible] [illegible]

24. Mai au Journal

matin, après avoir rationné toute la Troupe, la Divis.n
[illegible] c'est mise en mouvement pour son Objet de l'autre côté
[illegible]; elle marcha à la tête une grande partie du Bagage, et
Rebelde: Elle parut à 10 heures pour aller passer la Nuit à
le 30. devant aller à St. Philippe et le 31. traverser la Ri-
on se rendant à la Sabanetta = Cette Division ayant pour
la Marche l'homme qui lui servait de guide, se trompa [illegible]
et alla [illegible] et Cavalerie à la Sienda
Division, fut à 11. heures marcher pour la Hacha d'Angosta
faire une reconnaissance sur la place fut de retour à 4. heure
sur ses positions = Le rapport de son Chef d'Etat Major
former que dans la Marche il n'y eut aucun accident que la
Il Sauvette fut occupé par les Patriots de Barbacoas, la ville
Esp.e Campant au pied du Coteau: L'ennemi tient deux bouches, et
de canons, quand nos troupes se retirent, dans la plaine et
infiniment des beaucoup majeurs = et que pour ce qu'on pou
il n'avait aucune augmentation, de transporter dans la plaine
le voulant former à la garde d'honneur une Brigade
Elle a disposé qu'elle serait composée comme il suit
Bat.n d'Hommes de la Divis.n Bonnecarrère se commandant, Bat
Grenadiers du Corps = le Bat.n d'Hommes de la Div.n Pour
commandé Bat.n Infant.e de Caracas, une partie Bat.n Pavois
sur les Dragons de Dragons d'Sonnaleur; et 2. pièces de
[illegible]: Cette Brigade qui doit être divisée de toute Division
le service avec [illegible] de S.A. le Chef Esp.e
le commandement de cette Brigade fut confié à [illegible] le Gal

Le Brosseau sous les ordres du Gal Cantaluppi fesant
à l'Avant Gde, et pourtournant a la Jaguera -
La Divis. Bermudez partit a 8 heures de St Felipe pour
Carvajal se portoit sur Carvoni ou par s'apperçut en communiquant
Baron - il hospitalt, ne trouvèrent = la 1re et 2de Brigade
l'Etat Major, ne put se continuer a 6 heures du Soir, le tout
joignirent a Carvoni.

1. Quiz. Morrocuera

Le matin avant jour pour la Div. Carvoni qui de
et s'arrêta a midi, et rejoint sa tête a Carvoni, et a
elle se remit en route, et parvint à Morrocuera.
Le Quartier de St Felipe a Carvoni est de 3 lieues par
longeant par les rochers, de Carvoni à Morrocuera contin
Carvoni assiane l'on trouve St Pedro, cultivé, et à moitié
espèce, et continuel [illegible]
Le mur Carvoni est une plaine que n'est entouré vers
au nord, il a été [illegible] mais bâtis sur élevées qui font
vers à l'Occident, elle est assez considerable, mais que l'on
suivant et qui aucune fête, ne manque à la stage
Carvoni est à 1 de lieue, on bien la Jaguera
sur, et precisement sur la voie droite de Carvoni, il est
une plaine avant une lieue plaine qui du côté de Sud
et Jaguera Ouest et Sud Morrocuera, est à l'Est une plaine
on trouve point d'eau si ce n'est l'Est nécessaire pour
et arrivée [illegible] de la division.
Morrocuera est dans une plaine sur le bord du

[illegible] de l'Ouest au Sud à la distance d'une ½ lieue
une petite plaine [illegible] pour un Convent, Eglise, et
[illegible] Les pays ne proportionne aucun avantage militaire.
La Division Bermudez de Carvachi partit a 5 heures
Carvoni, elle hattet a Morrocuera, et arrivat a Carvoni à 1 heure
La Brosseau sous les ordres du Gal Cantaluppi partir
matin de la Jaguera et arrivèrent au Sud Carvoni ou elle bivou-
la nuit sur la voie gauche. -

2. Quiz. San Miguel

Le 8 continua pour San Miguel ou elle arrivat avec
l'Etat Maj. Gal. a midi, il étoit arrêté à Carvoni pour une heure.
Le Chemin de Morrocuera à Carvoni est de 2 lieues par
[illegible] et un peu sablon = De Carvoni à San Miguel 3 lie-
es 1/2 lieues, Chemin bon, mais un peu montueux pour les
voitures
Carvoni est situé sur le bord droit du ravin et même nom
une petite plaine, il commence aux montagnes, cette plaine s'étend
[illegible] est au Sud, des Maisons au Nord, est Ouest, et bocage autre
manière inférieure aux communications et pays, il n'est donc
[illegible] Carvoni pour la proximité à ces autres deux
San Miguel est sur une Colline [illegible] à la dis-
un 1/4 de lieue de l'Ermagua qui est au Nord à la plaine
[illegible] de sur la colline, avant même on voit la ville Carvoni
[illegible] ; cet endroit [illegible] pour la commune subsistance de Carvoni
Le Gal. Cant. de Div. Bermudez s'arrêta avec la Brigade
en attendant l'arrivée du Chef de 3. Corps pour se [illegible]

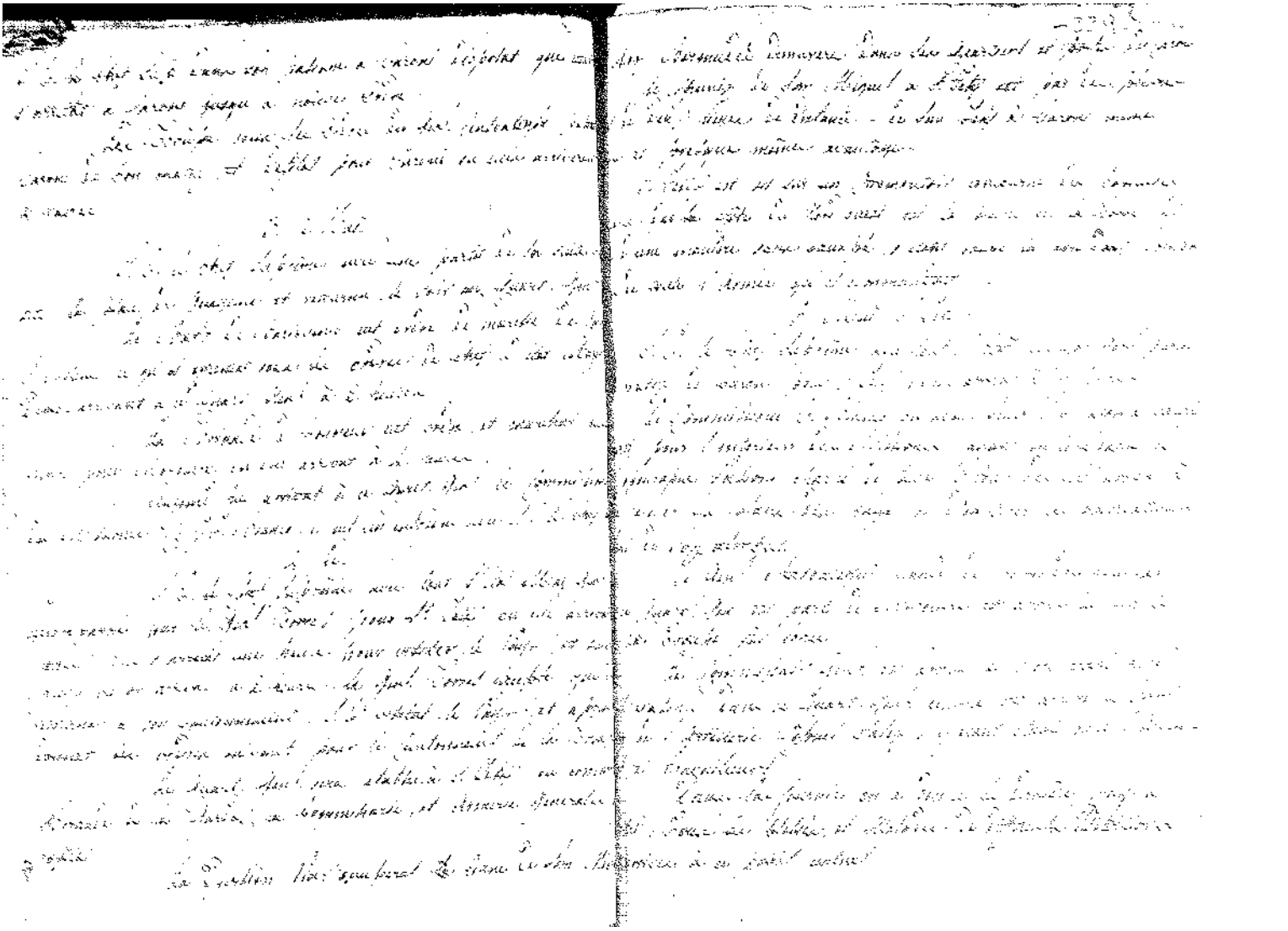

Par une lettre du Gal en Chef Lebrun nous apprenons
que la Fille d'Augereau est arrivé Constantine avec quelques
Effets, emballages avec Soldats chargés de divers effets et qu'
il est parvenu du nouveau.

= Quartier Général de Son Altesse Sérénissime le Prince de

Bastos et Ancona

= H. Berthezène

Mexico Gen.

1817. Junio 30
-230-

Diario del Mes de Junio
del 817.

et reparti dans la journée pour Carondelet,
rendre dans l'intérieur.
Cet ouvrage du Lieut. Rodriguez Court aux
au dessus d'Carondelet nous apprenons
avant pris des hommes plus imbarrassé
sont de la guerre qui désolait la Flotte
Acapulco
Aujourd'hui sont partis pour Guayaquil M. le
majeur et l'aumonier, la frégate tous

15.

M. le Chef Sup. de bon matin, parti de
pour le Port de Bourbon sur la Barra
pour le retour dans la matinée, le Chef
Mais dans un même port, et on regagne
Chef pour y mouiller pour le Port
Départ d'une petite Marine qui l'étai
Deux et demi et qui sont les Indes
Chef pour y mouiller pour le même
Chef pour y mouiller pour le même
Chef pour y mouiller pour le même